

1 • OBJET

Située en limite des départements de l'Aisne et de l'Oise, la carrière souterraine dite « Carrière du Clocher de Bonneuil » exploitée par les Etablissements MASCITTI Nino SA s'étend sous un plateau agricole surplombant la vallée du Ru de Bonneuil, affluent de l'Automne, et situé sur la commune de Bonneuil-en-Valois, dans le département de l'Oise.

Cette carrière de calcaire du Lutétien moyen, ouverte depuis 1957, est complétée d'un atelier de taille de pierre et d'une usine de sciage (hors périmètre de la demande) qui permettent notamment la production de pierres pour la construction (immeubles et pavillons), ainsi que la décoration et la restauration de Monuments Historiques.

Le présent dossier a pour objet **une demande de renouvellement partiel et d'extension d'autorisation d'exploitation** de cette carrière souterraine de pierre de taille calcaire, au titre des Installations Classées pour la Protection de l'Environnement (rubrique 2510-1).

Le renouvellement partiel porte sur une partie – 11 ha 81 a 91 ca – des terrains autorisés jusqu'au 23 septembre 2002, par l'arrêté préfectoral du 5 septembre 1984 (18 ha 11 a 91 ca).

L'extension porte sur une superficie de 23 ha 32 a 20 ca.





La superficie totale sollicitée porte donc sur 35 ha 14 a 11 ca.

Les terrains non renouvelés, pour lesquels l'exploitation et la remise en état sont aujourd'hui achevées, ont fait l'objet d'une déclaration de fin partielle de travaux.

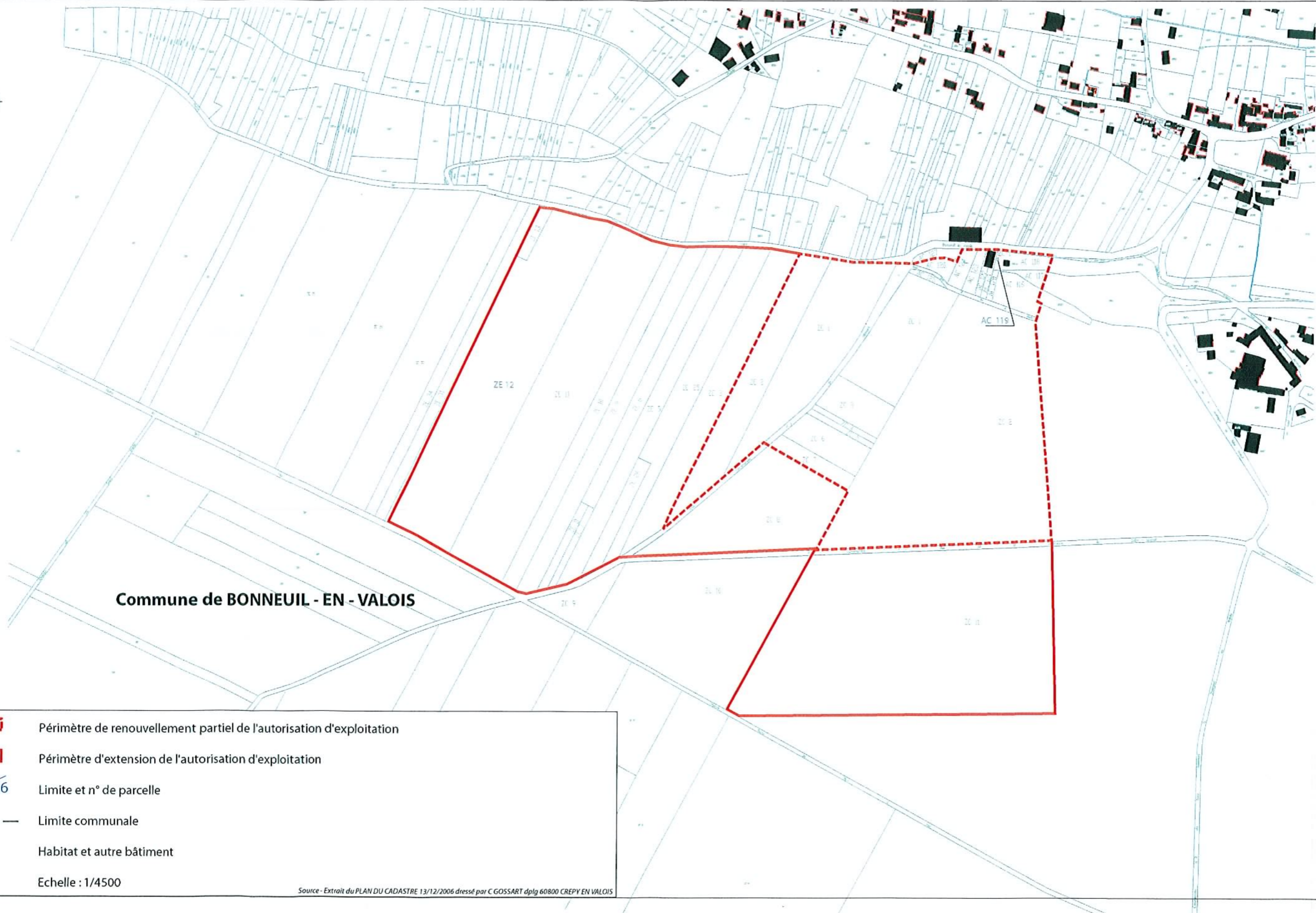
PLAN PARCELLAIRE

Figure n° 2 Société : Ets MASCITTI Nino S.A
Commune : Bonneuil-en-Valois
Document : Résumé non-technique
N° de dossier : 14-60-4572
Elaboration : Décembre 2008



-  Périmètre de renouvellement partiel de l'autorisation d'exploitation
 -  Périmètre d'extension de l'autorisation d'exploitation
 -  56 Limite et n° de parcelle
 -  Limite communale
 -  Habitat et autre bâtiment
- Echelle : 1/4500

Source - Extrait du PLAN DU CADASTRE 13/12/2006 dressé par C GOSSART dplg 60800 CREPY EN VALOIS